FOR RENT

賃料	管理費等
143,000円	5,500円

外壁コンクリート

【外観】

【間取り図】

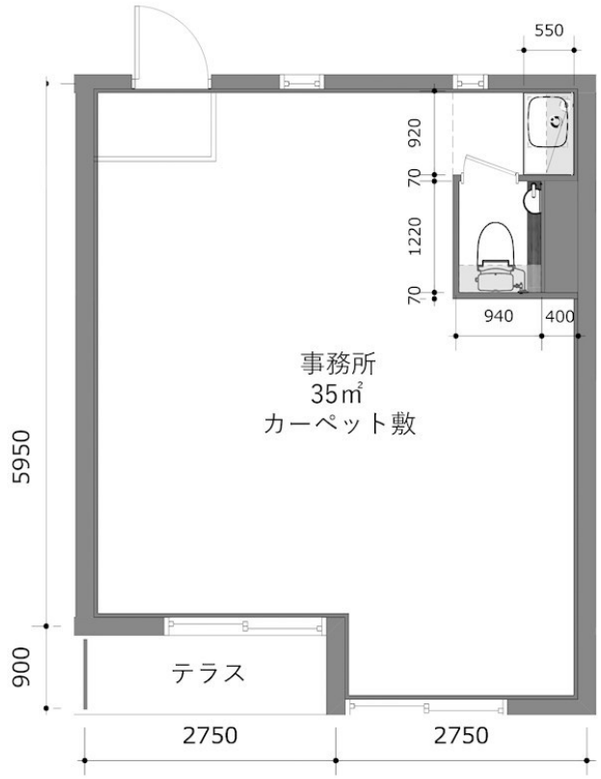

間取り			
敷金	-	礼金	1ヶ月
敷引／償却金	- 2ヶ月	保証金	4ヶ月
物件種別	事務所（区画）		
建物名・部屋番号	ハイム林　102号室		
物件所在地	東京都世田谷区弦巻１丁目25-16		
交通	東急田園都市線　駒沢大学駅　徒歩14分 東急世田谷線　世田谷駅　徒歩11分		
間取詳細			
構造･規模	鉄筋コンクリート 3階建 1階		
専有面積	35㎡	向き	
築年月	1984年3月	契約期間	2年
損害保険	有	入居時期	即時
駐車場	無 駐輪場		
設備	トイレ有,宅配ＢＯＸ		
その他費用			
入居諸条件	ペット不可 事務所可 楽器等の使用不可		
保証会社	必須　初回100%、毎月1%～※審査内容により更新保証料発生する場合あり		
備考	宅建業法（第46条）・報酬に関する国土交通省の告示（建設省告示第1552号他）に基づき仲介手数料1.1か月（税込）申し受けます。 更新事務手数料0.275ヶ月（税込）		

※図面と現況が異なる場合は現況が優先となります。

※間取りの「S」はサービスルーム(納戸)です。

情報更新日2024年5月19日

No.0000000192

お問合せ先

東京都知事（17）第335号
（社）全国宅地建物取引業協会　ほか

株式会社菱田住宅相談所

東京都世田谷区野沢４丁目21-17菱田マンション２Ｆ
TEL:03-3421-5181　FAX:03-3418-8388
E-mail : soudan@hishida.co.jp
URL : http://www.hishida.co.jp/

←携帯サイトから物件詳細を閲覧できます！

取引態様	手数料負担の割合	貸主	0%	借主	100%
代理	手数料配分の割合	元付	0%	客付	100%

不動産コード：2101275　物件管理コード：11148402347300000000812

※取引条件の有効期限は情報更新日より30日間となります。